

Pesquisa

Projeção de Inadimplência

Março, abril e maio de 2026.

IBEVAR

FiR BUSINESS SCHOOL

IMPORTANTE: Todos os direitos reservados ao IBEVAR e à FIA. É proibida a reprodução total ou parcial, de qualquer forma ou por qualquer meio. A violação dos direitos de autor (Lei nº. 9.610/98) é crime estabelecido pelo artigo 184 do Código Penal.

IBEVAR

FIA BUSINESS
SCHOOL

EQUIPE DE PESQUISA

Idealizador do PROVAR e Presidente do IBEVAR

Prof. Dr. Claudio Felisoni de Angelo

Vice-Coordenador do PROVAR

Prof. Dr. José Augusto Giesbrecht da Silveira

Coordenação técnica da pesquisa

Prof. Dr. Nuno Manoel Martins Dias Fouto

Diretora Executiva do IBEVAR

Prof^a. Teresa Cristina Charotta

Equipe de pesquisa do PROVAR

Marisa Cavalcante

IBEVAR

FiA BUSINESS SCHOOL

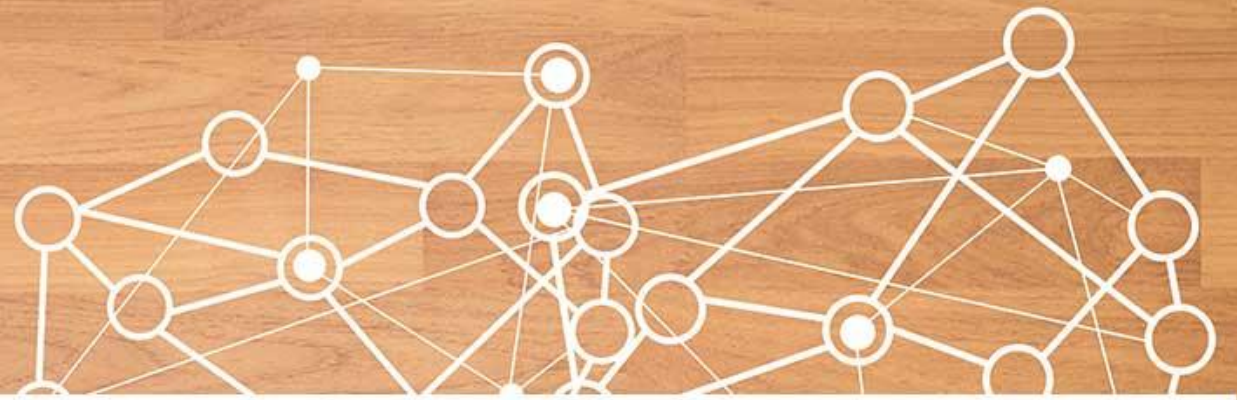

METODOLOGIA DE ESTIMAÇÃO

A projeção econométrica elaborada pelo IBEVAR e FIA utilizou-se de dados de série temporal coletados a partir do Banco Central do Brasil. O recorte temporal tem início no mês de junho de 2016. Os últimos valores divulgados pelo BACEN são de janeiro de 2025.



CONCEITO DE INADIMPLÊNCIA

Inadimplência – Pessoa Física: Percentual da carteira de crédito do Sistema Financeiro Nacional com pelo menos uma parcela com atraso superior a 90 dias. Inclui operações contratadas no segmento de crédito livre e no segmento de crédito direcionado.

Inadimplência – Recursos Livres – Pessoa Física: Percentual da carteira de crédito livre do Sistema Financeiro Nacional com pelo menos uma parcela com atraso superior a 90 dias. Não inclui operações referenciadas em taxas regulamentadas, operações vinculadas a recursos do Banco Nacional de Desenvolvimento Econômico e Social (BNDES) ou quaisquer outras lastreadas em recursos compulsórios ou governamentais.

ATRASSO E INADIMPLÊNCIA – PESSOAS FÍSICAS, TOTAL: DADOS REAIS

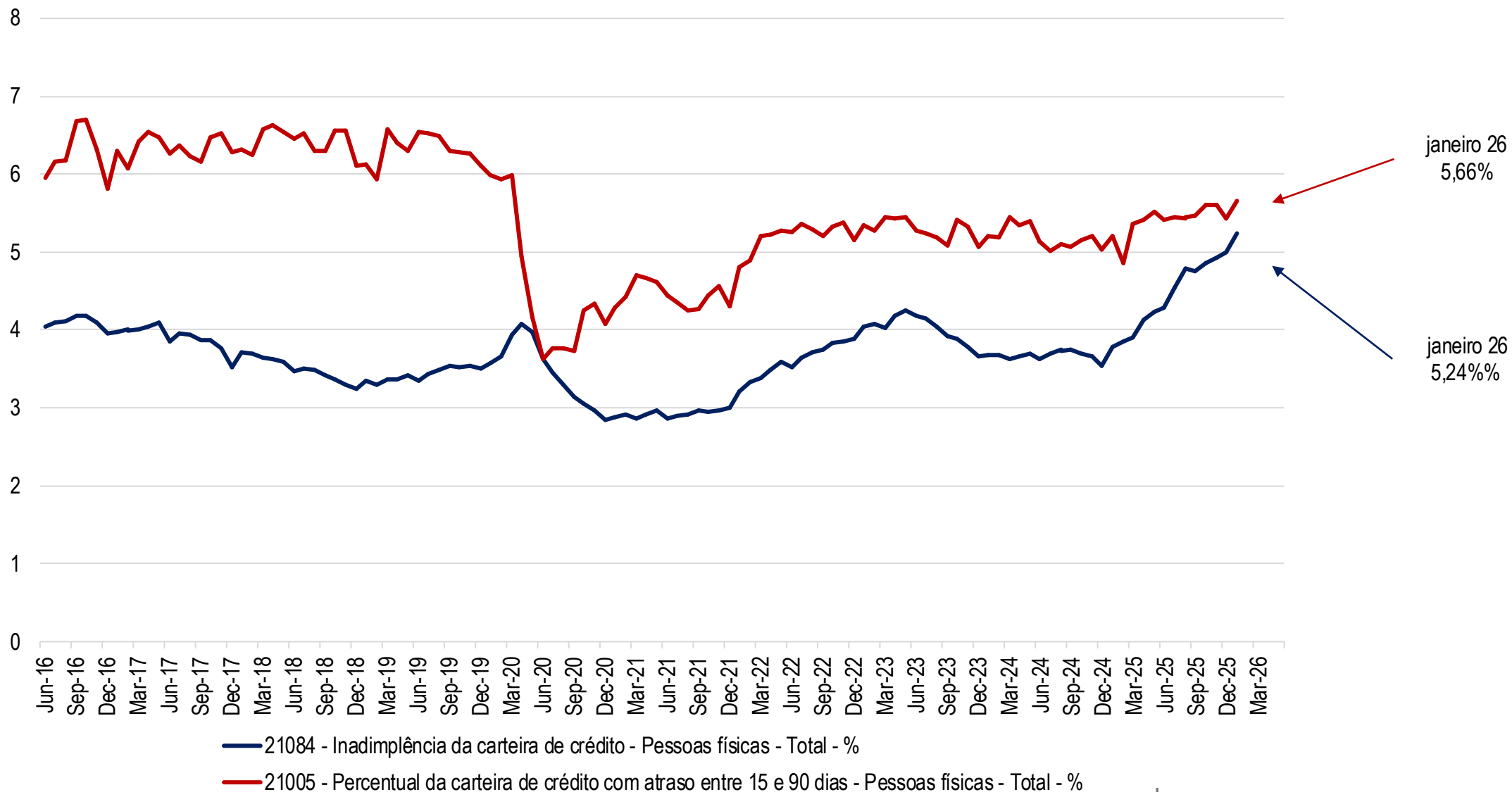

PROJEÇÃO DA INADIMPLÊNCIA: PESSOAS FÍSICAS, TOTAL %

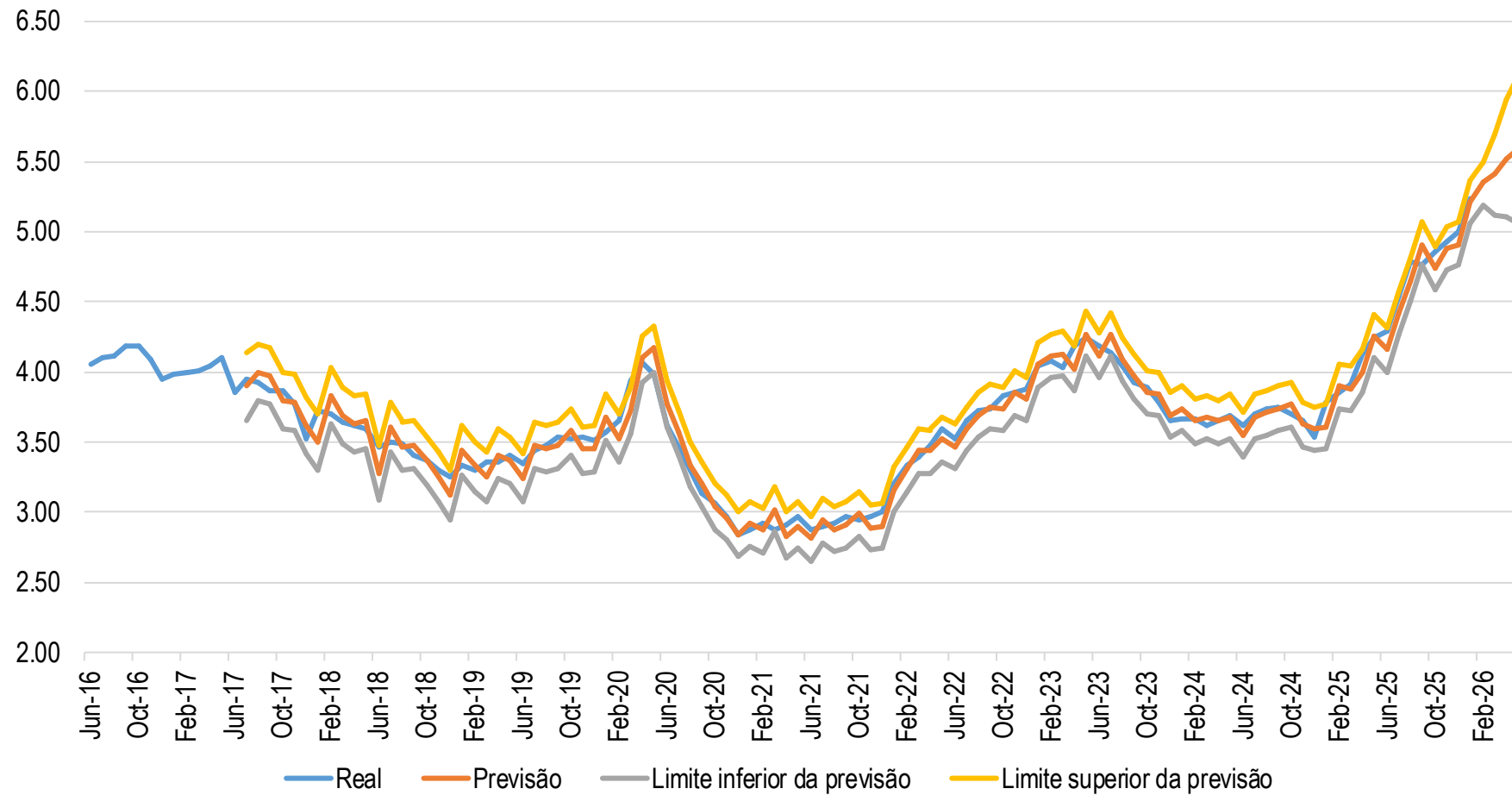

	Limite inferior	Média	Limite superior
mar/26	5,12	5,41	5,70
abr/26	5,11	5,52	5,94
mai/26	5,06	5,59	6,11

ATRASSO E INADIMPLÊNCIA – PESSOAS FÍSICAS, RECURSOS LIVRES: DADOS REAIS

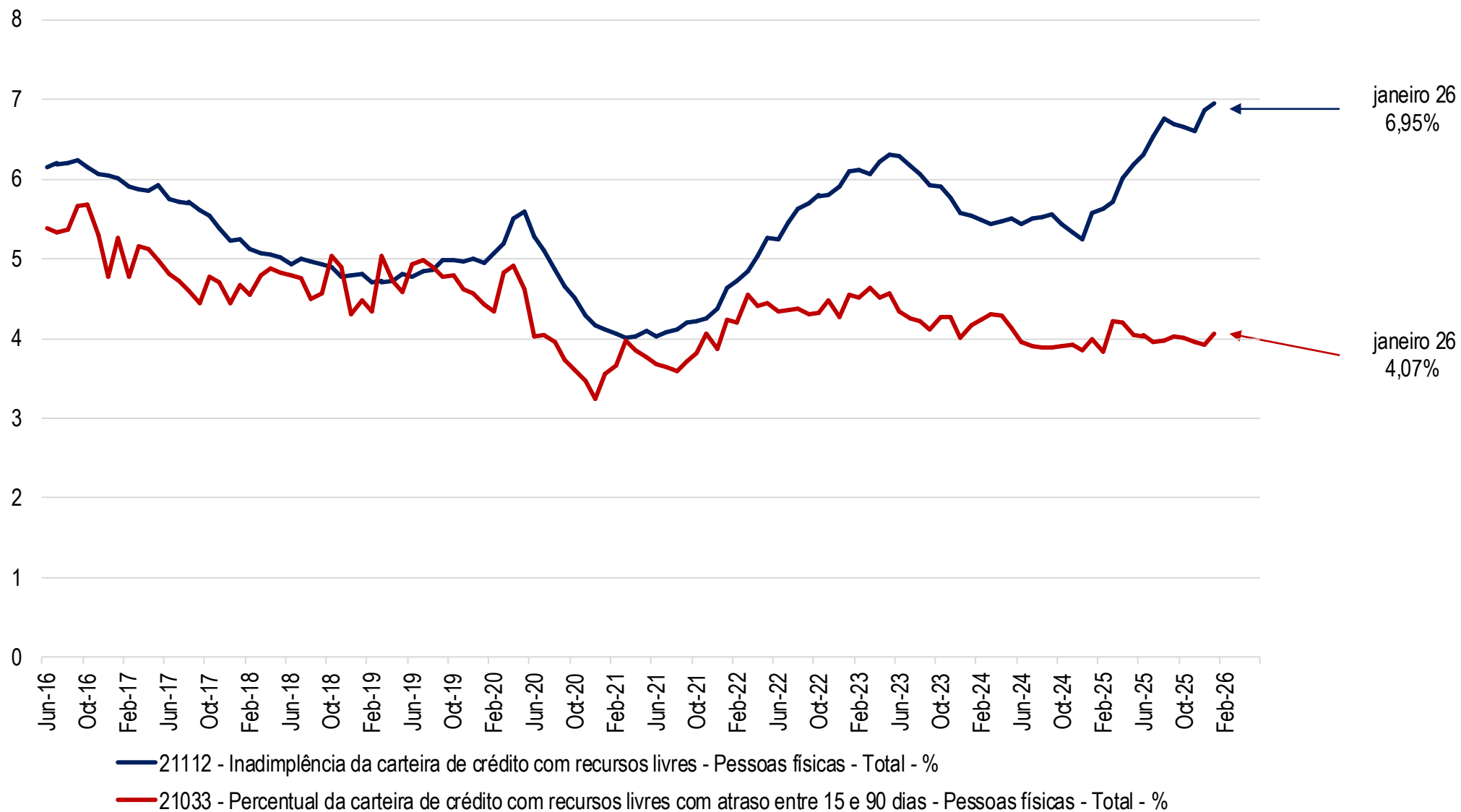

PROJEÇÃO DA INADIMPLÊNCIA: PESSOAS FÍSICAS, RECURSOS LIVRES

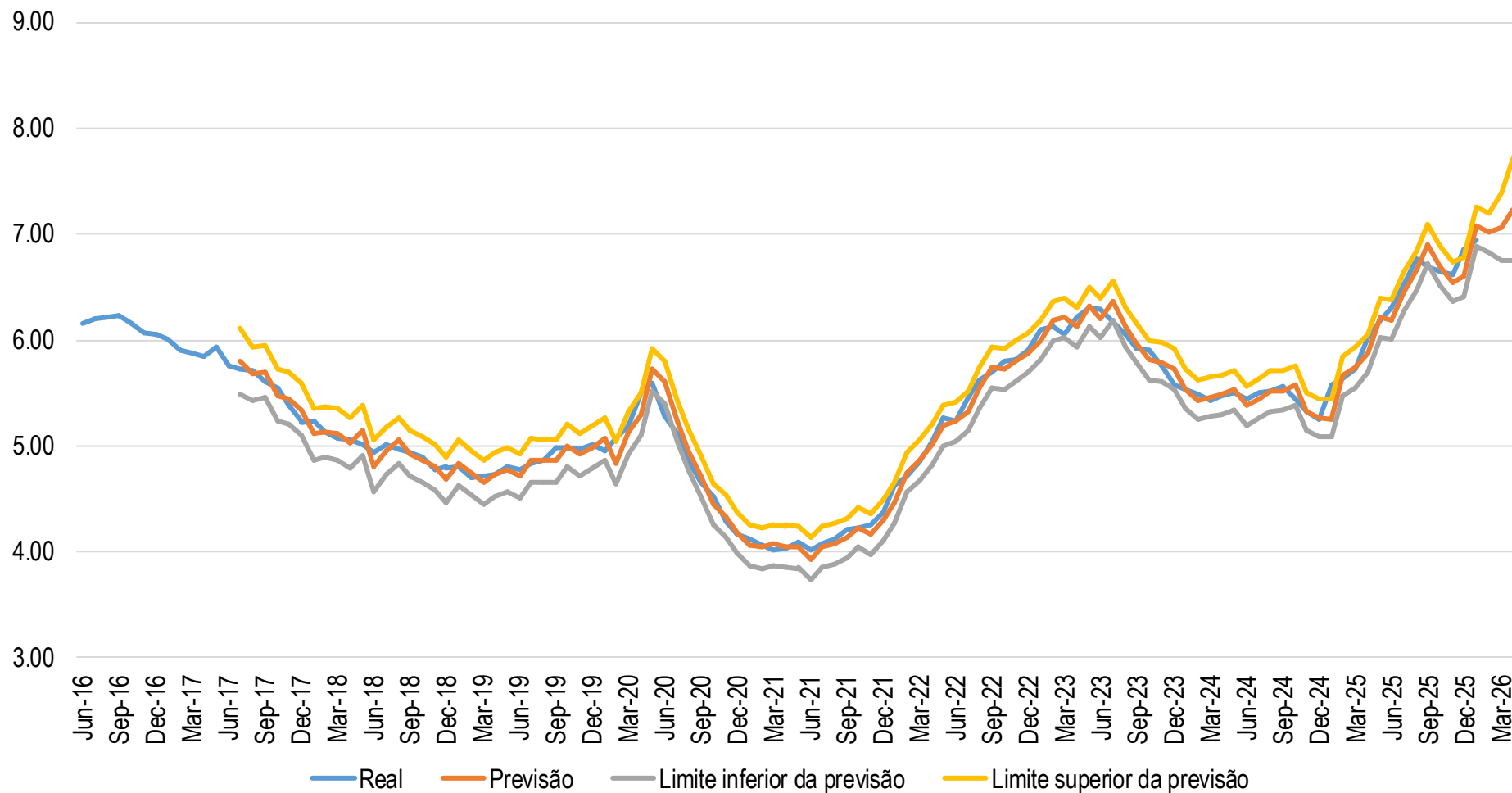

	Limite inferior	Média	Limite superior
mar/26	6,75	7,07	7,39
abr/26	6,75	7,22	7,7
mai/26	6,71	7,34	7,96

ANÁLISE DA PROJEÇÃO DE INADIMPLÊNCIA

De acordo com a projeção elaborada pelo IBEVAR E FIA, a taxa de inadimplência (recursos livres) deve ficar entre 6,75% e 7,39%, com média estimada 7,07% para março de 2026, o que implica um aumento de 0,12 p.p. em relação ao valor real de janeiro de 2026 (último valor divulgado) e de 0,05 p.p. em relação ao valor estimado para fevereiro de 2026. Considerando-se o relativo aumento do atraso (recursos livres) observada em janeiro, é razoável esperar uma taxa de inadimplência entre a média (7,07%) e o limite superior (7,39%) do intervalo estimado, para o mês de março de 2026.

OBRIGADO!

Venha ser um associado **IBEVAR**
E tenha acesso aos relatórios
completos das pesquisas
Entre em contato:

@ contato@ibevar.org.br

 3894-5022

