

# Pesquisa

---

## Projeção de Inadimplência

Dezembro/25,  
janeiro e  
Fevereiro/26.

**IBEVAR**

**FiR** BUSINESS SCHOOL

**IMPORTANTE:** Todos os direitos reservados ao IBEVAR e à FIA. É proibida a reprodução total ou parcial, de qualquer forma ou por qualquer meio. A violação dos direitos de autor (Lei nº. 9.610/98) é crime estabelecido pelo artigo 184 do Código Penal.

**IBEVAR**

**FIA** BUSINESS  
SCHOOL

# EQUIPE DE PESQUISA

## Idealizador do PROVAR e Presidente do IBEVAR

Prof. Dr. Claudio Felisoni de Angelo

## Vice-Coordenador do PROVAR

Prof. Dr. José Augusto Giesbrecht da Silveira

## Coordenação técnica da pesquisa

Prof. Dr. Nuno Manoel Martins Dias Fouto

## Diretora Executiva do IBEVAR

Prof<sup>a</sup>. Teresa Cristina Charotta

## Equipe de pesquisa do PROVAR

Marisa Cavalcante

**IBEVAR**

**FiR** BUSINESS SCHOOL



## METODOLOGIA DE ESTIMAÇÃO

A projeção econométrica elaborada pelo **IBEVAR** e **FIA** utilizou-se de dados de série temporal coletados a partir do **Banco Central do Brasil**. O recorte temporal tem início no mês de março de 2016. Os últimos valores divulgados pelo **BACEN** são de **outubro de 2025**.



# CONCEITO DE INADIMPLÊNCIA

**Inadimplência – Pessoa Física:** Percentual da carteira de crédito do Sistema Financeiro Nacional com pelo menos uma parcela com atraso superior a 90 dias. Inclui operações contratadas no segmento de crédito livre e no segmento de crédito direcionado.

**Inadimplência – Recursos Livres – Pessoa Física:** Percentual da carteira de crédito livre do Sistema Financeiro Nacional com pelo menos uma parcela com atraso superior a 90 dias. Não inclui operações referenciadas em taxas regulamentadas, operações vinculadas a recursos do Banco Nacional de Desenvolvimento Econômico e Social (BNDES) ou quaisquer outras lastreadas em recursos compulsórios ou governamentais.

# ATRASSO E INADIMPLÊNCIA – PESSOAS FÍSICAS, TOTAL: DADOS REAIS

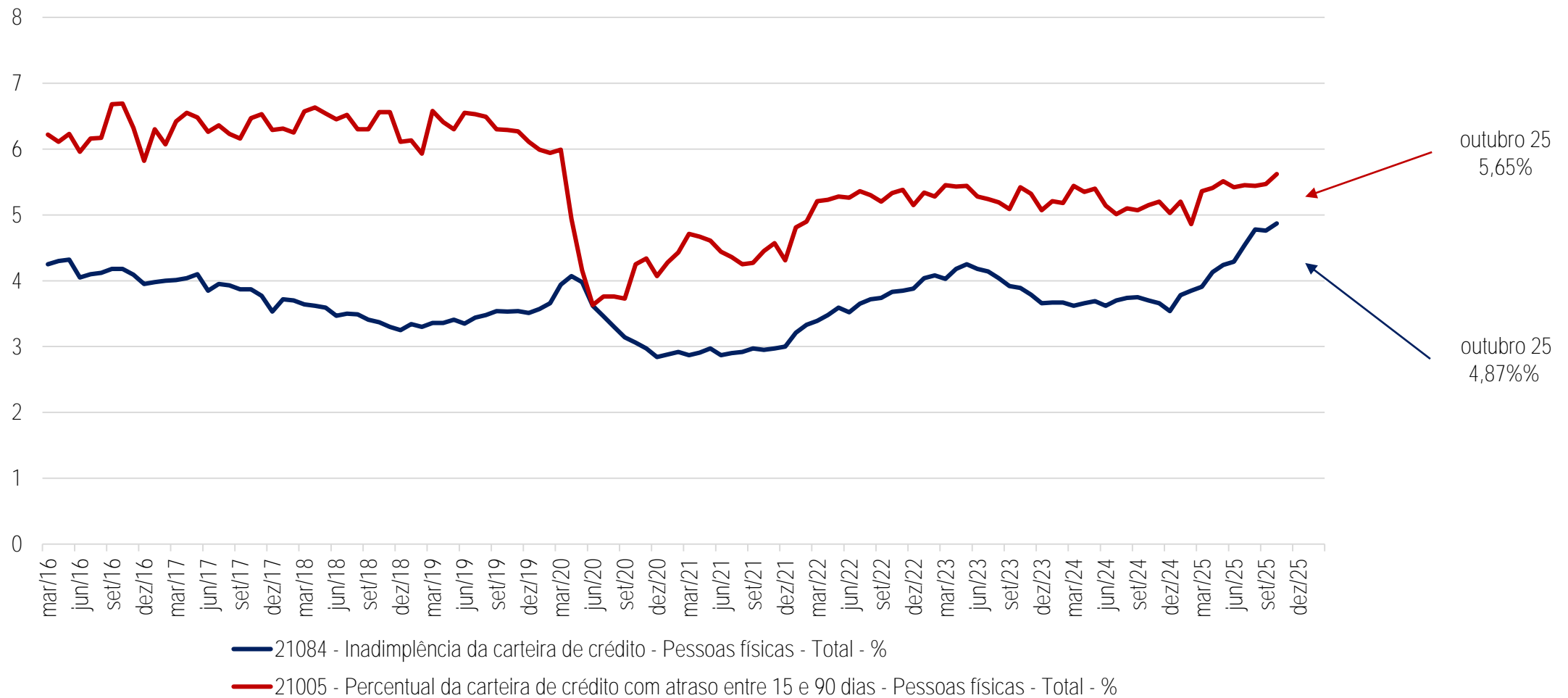

# PROJEÇÃO DA INADIMPLÊNCIA: PESSOAS FÍSICAS, TOTAL %

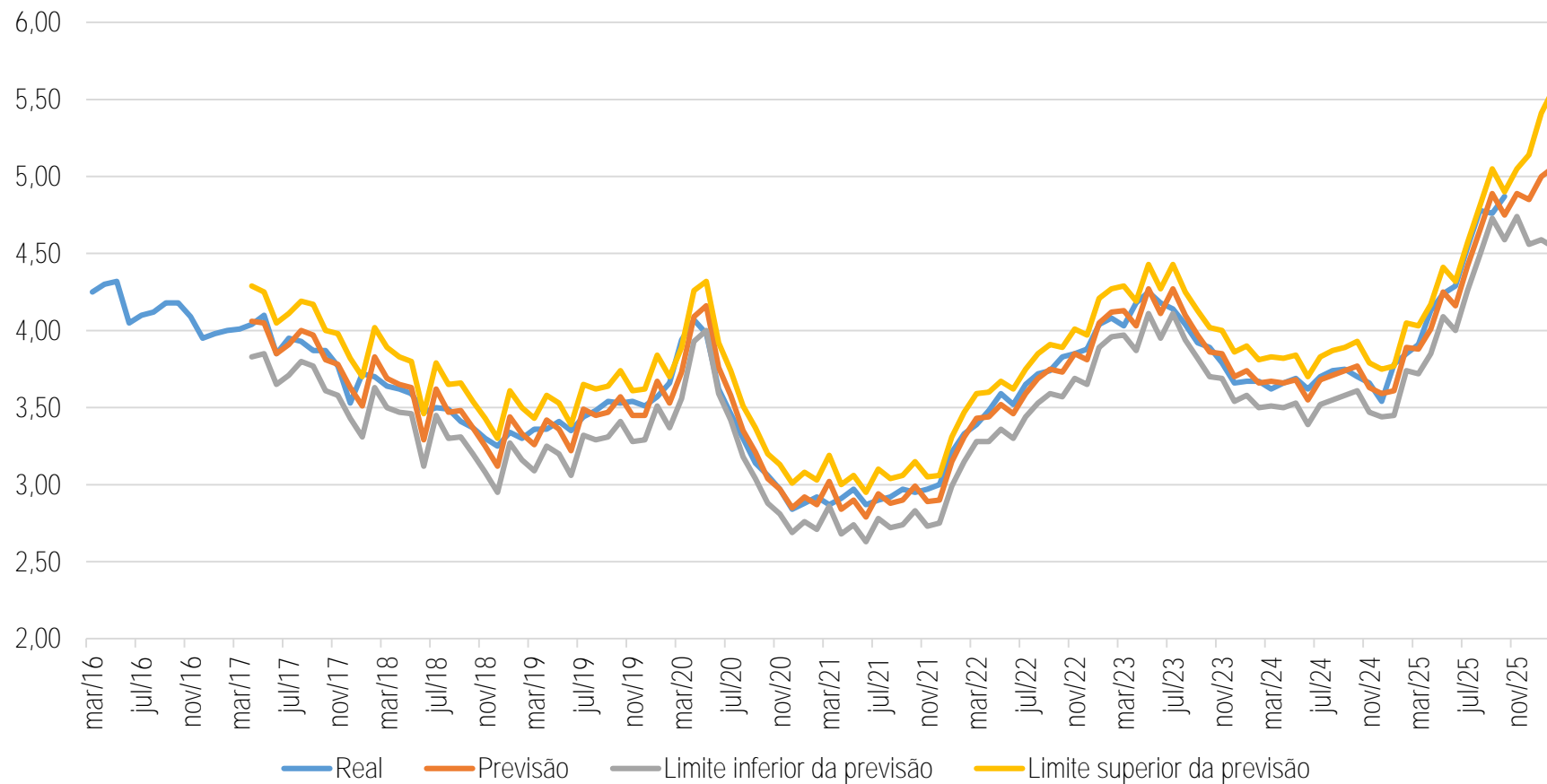

	Limite inferior	Média	Limite superior
dez/25	4,56	4,85	5,14
jan/26	4,59	5	5,41
fev/26	4,54	5,06	5,57

## ATRASSO E INADIMPLÊNCIA – PESSOAS FÍSICAS, RECURSOS LIVRES: DADOS REAIS

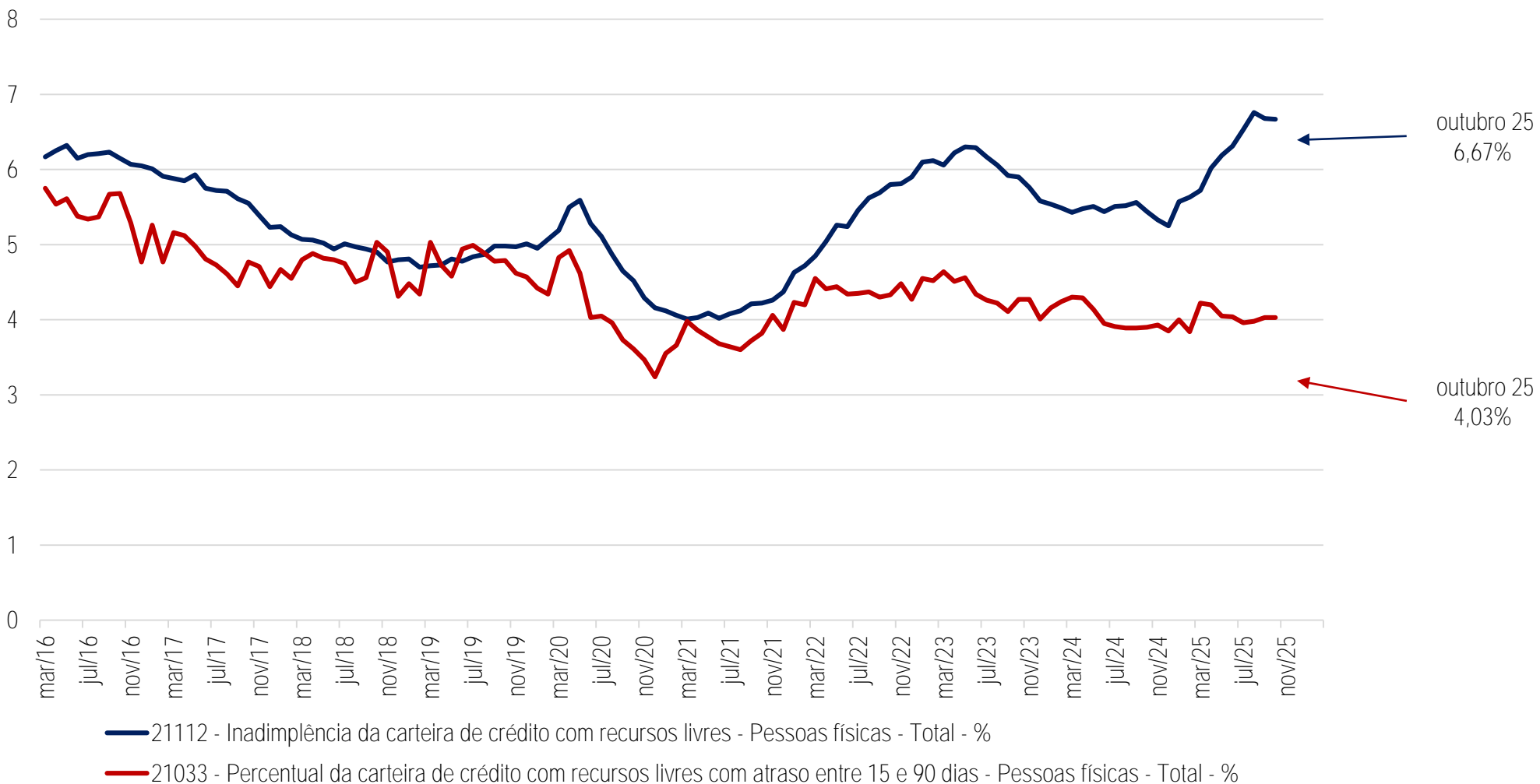

# PROJEÇÃO DA INADIMPLÊNCIA: PESSOAS FÍSICAS, RECURSOS LIVRES



	Limite inferior	Média	Limite superior
dez/25	6,23	6,54	6,86
jan/26	6,18	6,64	7,1
fev/26	6,03	6,64	7,25

## ANÁLISE DA PROJEÇÃO DE INADIMPLÊNCIA

De acordo com a projeção elaborada pelo IBEVAR E FIA, a taxa de inadimplência (recursos livres) deve ficar entre 6,23% e 6,86%, com média estimada 6,54% para dezembro de 2025, o que implica uma queda de 0,13 p.p. em relação ao valor real de outubro de 2025 (último valor divulgado) e de 0,04 p.p. em relação ao valor estimado para novembro de 2025. Considerando-se a relativa estabilidade de atrasos (recursos livres) observada nos últimos meses, é razoável esperar uma taxa de inadimplência entre a média média (6,54%) e o limite inferior (6,23%) do intervalo estimado, para o mês de dezembro de 2025.

# OBRIGADO!

Venha ser um associado **IBEVAR**  
E tenha acesso aos relatórios  
completos das pesquisas  
Entre em contato:

 [contato@ibevar.org.br](mailto:contato@ibevar.org.br)

 3894-5022

