



# PROJEÇÃO DE INADIMPLÊNCIA

Dezembro 2022, janeiro e fevereiro 2023

IMPORTANTE: Todos os direitos reservados ao PROVAR e à Felisoni Consultores Associados. É proibida a reprodução total ou parcial, de qualquer forma ou por qualquer meio. A violação dos direitos de autor (Lei nº. 9.610/98) é crime estabelecido pelo artigo 184 do Código Penal.

# EQUIPE DE PESQUISA

## **Idealizador do PROVAR e Presidente do IBEVAR**

Prof. Dr. Claudio Felisoni de Angelo

## **Vice-Coordenador do PROVAR**

Prof. Dr. José Augusto Giesbrecht da Silveira

## **Coordenação técnica da pesquisa**

Prof. Dr. Nuno Manoel Martins Dias Fouto

## **Equipe de pesquisa do PROVAR**

Marisa Cavalcante

## **Diretora Executiva do IBEVAR**

Prof<sup>a</sup>. Profa. Teresa Cristina Charotta

# METODOLOGIA DE ESTIMAÇÃO

A projeção econométrica elaborada pelo IBEVAR e PROVAR utilizou-se de dados de série temporal coletados a partir do Banco Central do Brasil. O recorte temporal tem início no mês de março de 2013. Os últimos valores divulgados pelo BACEN são de outubro 2022.

# CONCEITO DE INADIMPLÊNCIA

**Inadimplência – Pessoa Física:** Percentual da carteira de crédito do Sistema Financeiro Nacional com pelo menos uma parcela com atraso superior a 90 dias. Inclui operações contratadas no segmento de crédito livre e no segmento de crédito direcionado.

**Inadimplência – Recursos Livres – Pessoa Física:** Percentual da carteira de crédito livre do Sistema Financeiro Nacional com pelo menos uma parcela com atraso superior a 90 dias. Não inclui operações referenciadas em taxas regulamentadas, operações vinculadas a recursos do Banco Nacional de Desenvolvimento Econômico e Social (BNDES) ou quaisquer outras lastreadas em recursos compulsórios ou governamentais.

## ATRASSO E INADIMPLÊNCIA – PESSOAS FÍSICAS, TOTAL: DADOS REAIS

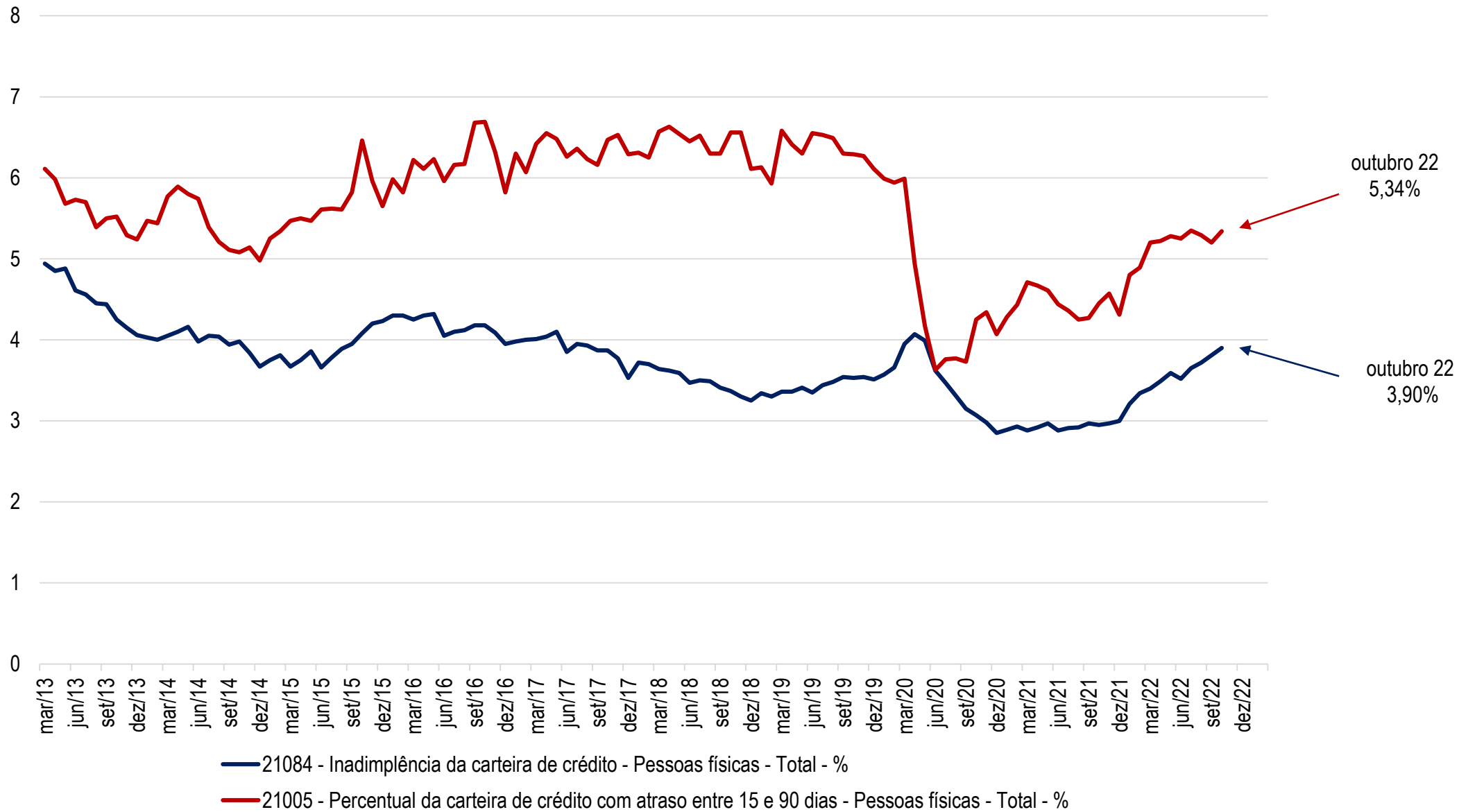

## PROJEÇÃO DA INADIMPLÊNCIA: PESSOAS FÍSICAS, TOTAL %

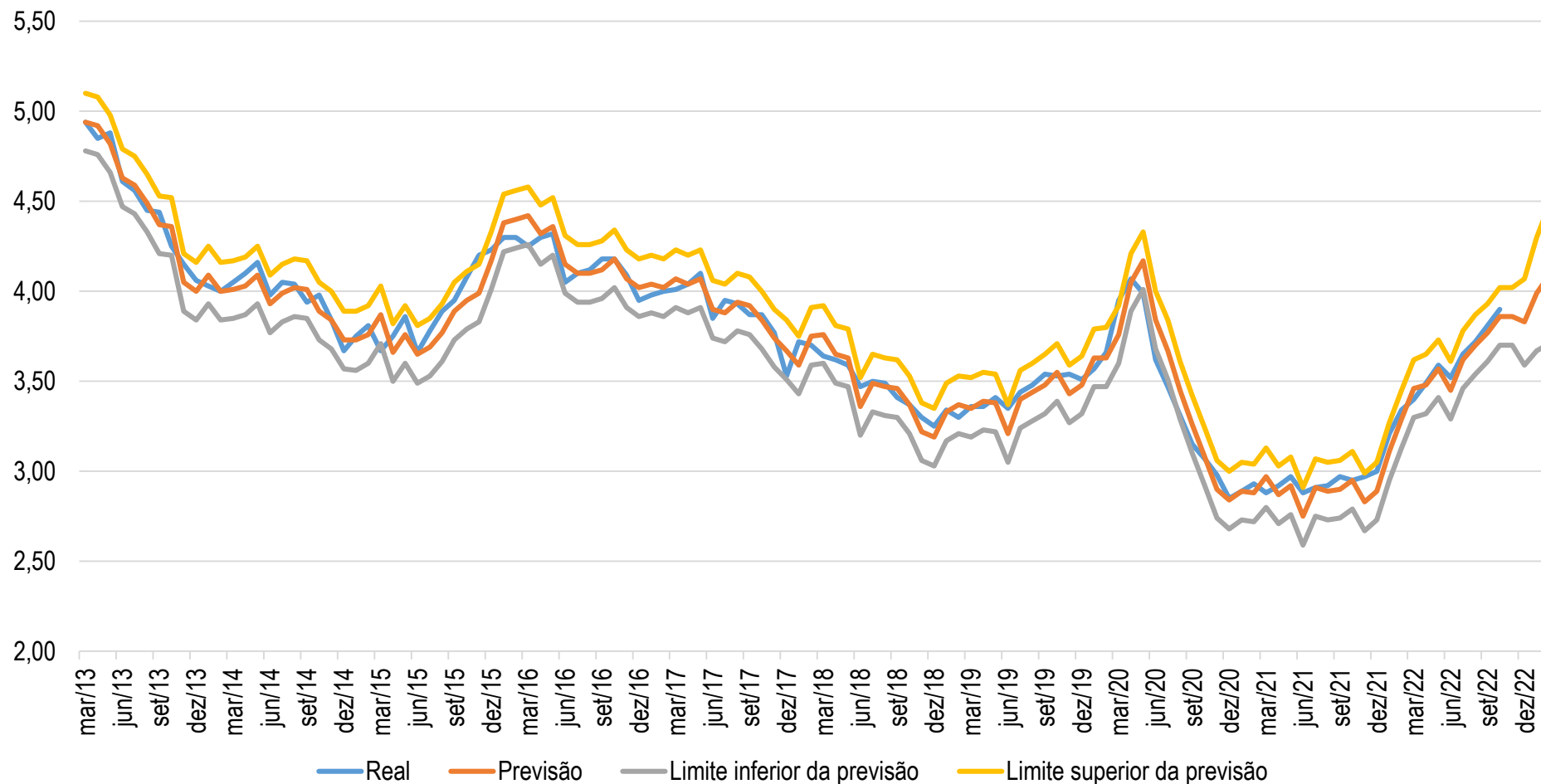

	Limite inferior	Média	Limite superior
dez/22	3,59	3,83	4,07
jan/23	3,67	3,99	4,3
fev/23	3,71	4,09	4,48

# ATRASSO E INADIMPLÊNCIA – PESSOAS FÍSICAS, RECURSOS LIVRES: DADOS REAIS

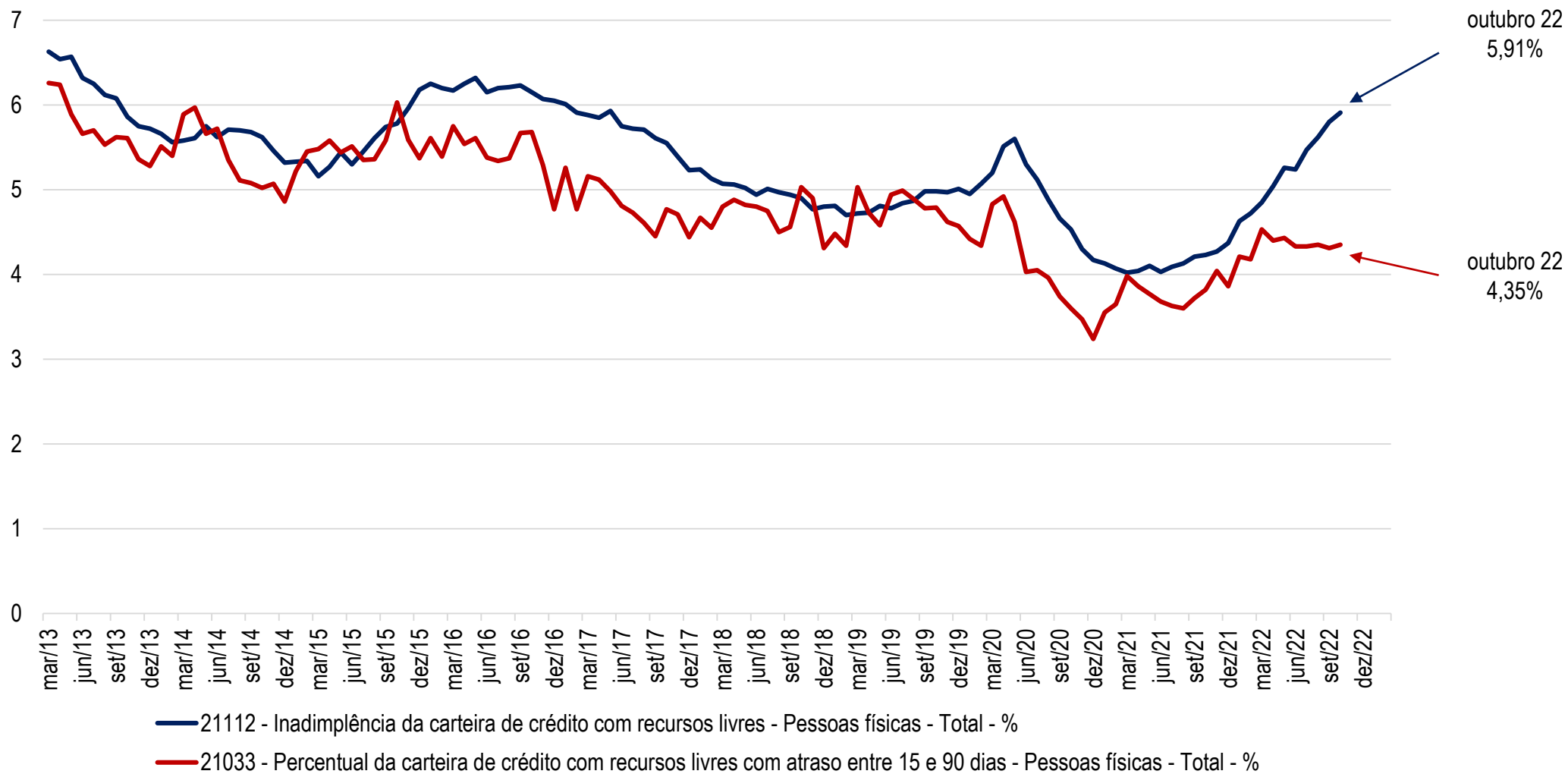



## PROJEÇÃO DA INADIMPLÊNCIA: PESSOAS FÍSICAS, RECURSOS LIVRES

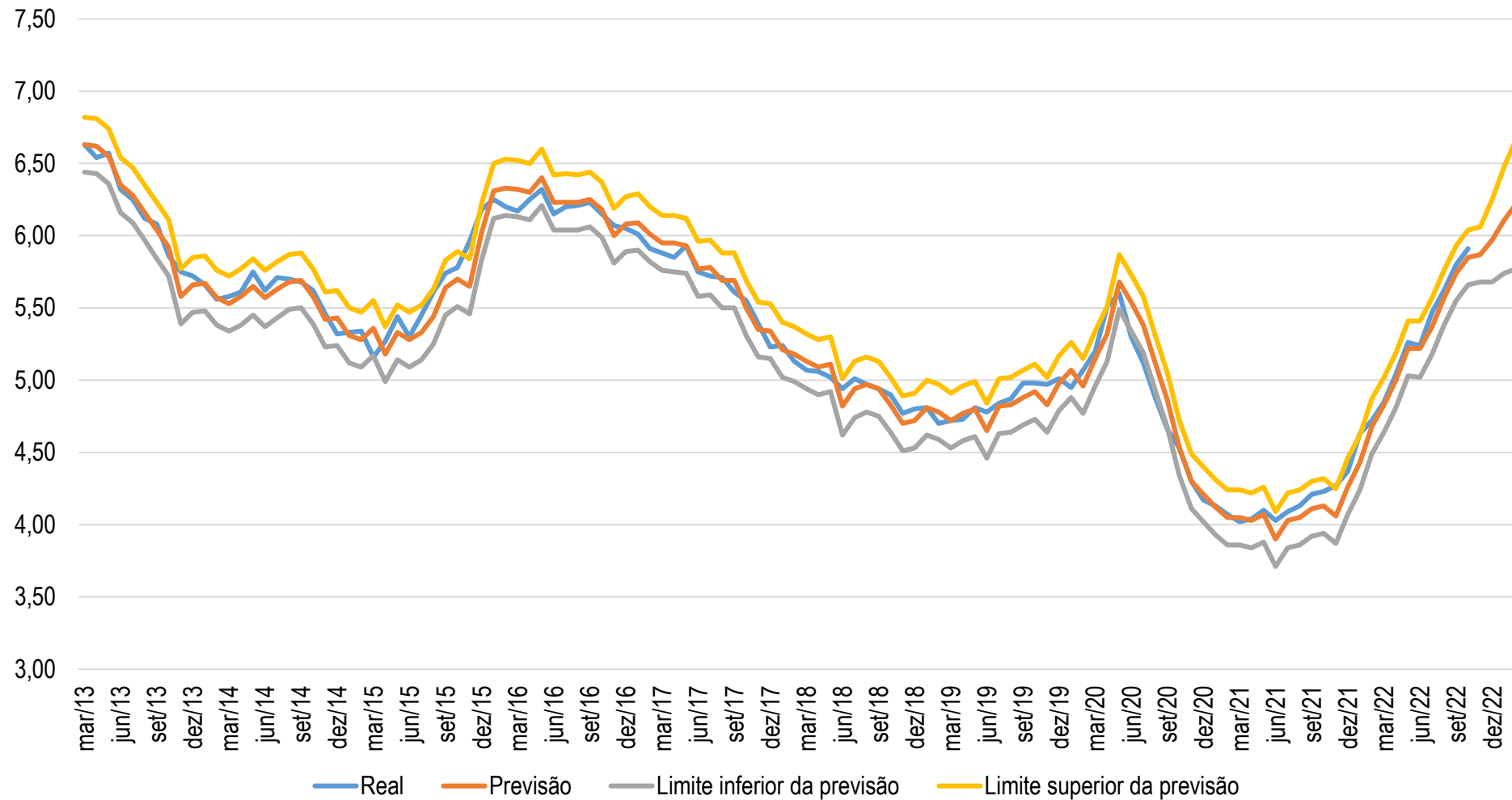

	Limite inferior	Média	Limite superior
dez/22	5,68	5,97	6,25
jan/23	5,74	6,11	6,48
fev/23	5,77	6,22	6,67

# ANÁLISE DA PROJEÇÃO DE INADIMPLÊNCIA

De acordo com a projeção elaborada pelo IBEVAR E PROVAR, a taxa de inadimplência (recursos livres) deve ficar entre 5,68% e 6,25%, com média estimada 5,97% para dezembro de 2022, o que implica um aumento de 0,06 p.p. em relação ao valor real de outubro de 2022 e de 0,10 p.p. em relação ao valor estimado para novembro de 2022. Considerando-se a indicação de aumento dos atrasos (recursos livres) observada, é razoável esperar uma taxa de inadimplência entre a média prevista para o intervalo (5,97%) e o limite superior (6,25%) para o mês de dezembro de 2022.

# OBRIGADO!!!

Venha ser um associado IBEVAR  
E tenha acesso aos relatórios completos das  
pesquisas

Entre em contato:

 [contatos@ibevar.org.br](mailto:contatos@ibevar.org.br)

 3894-5022